



Kampus  
Merdeka  
INDONESIA JAYA

BOOKLET

# JALUR HYBRID

*Untag Surabaya*

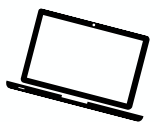

@hybrid.untagsby



@kitauntagsby

# Konten

- 2 Apa Itu hybrid?
- 3 Dasar Hukum
- 4 Model Perkuliahan
- 5 Keunggulan Kuliah Hybrid
- 7 Persyaratan
- 8 Biaya Pendaftaran
- 9 Biaya Perkuliahan
- 10 Program Studi
  - 10 Administrasi Negara
  - 11 Administrasi Niaga
  - 12 Ilmu Komunikasi
  - 13 Ilmu Hukum
  - 14 Ekonomi Pembangunan
  - 15 Sastra Inggris
  - 16 Sastra Jepang
- 17 Trial Kelas Hybrid
- 19 Alur Pendaftaran
- 20 Informasi



## Apa Itu Hybrid?

Berdasarkan surat LLDIKTI VII No. Manual.126/LL7/KS.01.01/2024, tentang perkuliahan jalur hybrid yang menyatakan bahwa UNTAG SURABAYA secara sah atau legal dapat membuka jalur penerimaan mahasiswa baru melalui jalur hybrid. Dimana proses perkuliahannya akan dilakukan dengan kombinasi antara tatap muka (*Offline*) dengan jarak jauh (*Online*).

Perkuliahan *online* dilakukan secara asinkron dengan menggunakan **Learning Management System (LMS)** sehingga memungkinkan mahasiswa dapat mengakses materi, video pembelajaran serta penugasan dari mana saja & kapan saja. Sedangkan untuk perkuliahan secara offline secara fleksibel dengan waktu yang sudah ditentukan.

Program ini di khususkan bagi calon mahasiswa yang sudah bekerja sehingga bisa menempuh pendidikan tanpa perlu meninggalkan pekerjaannya. Hanya tujuh prodi yang membuka jalur masuk secara hybrid dengan akreditasi A & unggul. Ketujuh prodi tersebut antara lain Administrasi Publik, Administrasi Niaga, Ilmu Komunikasi, Ilmu Hukum, Ekonomi Pembangunan, Sastra Inggris dan Sastra Jepang.



KEMENTERIAN PENDIDIKAN, KEBUDAYAAN,  
RISET, DAN TEKNOLOGI  
LEMBAGA LAYANAN PENDIDIKAN TINGGI  
WILAYAH VII

Jl. Dr. Ir. H. Soekarno No. 177, Surabaya 60117

Telp. (031) 5925418, 5925419, 5947473 Fax. 5947479

Laman : <http://lldikti7.kemdikbud.go.id> , Surel : [ult.lldikti7@kemdikbud.go.id](mailto:ult.lldikti7@kemdikbud.go.id)

Nomor : Manual.126/LL7/KS.01.01/2024

3 Juli 2024

Hal : Perkuliahan Jalur *Hybrid*

Yth. Rektor Universitas 17 Agustus 1945 Surabaya  
Jl. Semolowaru No. 45  
Malang

Menindaklanjuti surat Saudara Nomor 0895A/K/Um/IV/2024 tanggal 29 April 2024 perihal pemberitahuan pembukaan perkuliahan jalur *hybrid*, dengan ini kami sampaikan hal-hal berikut:

1. Pada prinsipnya LLDIKTI Wilayah VII merekomendasikan penggunaan sistem pembelajaran *hybrid* Universitas 17 Agustus 1945 Surabaya;
2. Penyelenggaraan sistem pembelajaran secara *hybrid* wajib selalu mengacu pada Peraturan Menteri Pendidikan, Kebudayaan, Riset, dan Teknologi Republik Indonesia Nomor 53 Tahun 2023 tentang Penjaminan Mutu Pendidikan Tinggi Pasal 14 ayat 3 disebutkan bahwa Fleksibilitas dalam proses pendidikan sebagaimana dimaksud diberikan dalam bentuk : a. proses pembelajaran yang dapat dilakukan secara tatap muka, jarak jauh secara daring, atau kombinasi tatap muka dengan jarak jauh;
3. Universitas 17 Agustus 1945 Surabaya wajib melakukan evaluasi secara berkala terhadap pemenuhan standar dalam sistem pembelajaran *hybrid* yang diselenggarakan.

Demikian atas perhatian dan kerja sama yang baik, kami sampaikan terima kasih.

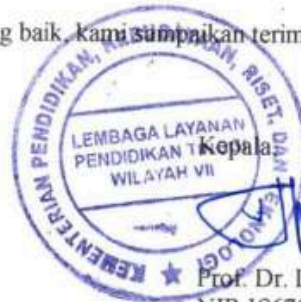

Kepala  
Prof. Dr. Dyah Sawitri, S.E., M.M.  
NIP 196704192005012001

# 50 %

Perkuliah Online menggunakan LMS. Materi, video pembelajaran, penugasan dapat diakses kapan saja sesuai waktu & rule yang sudah di tentukan.



Perkuliah Offline dengan waktu fleksibel dengan materi perkuliah yang lebih mengutamakan keterampilan serta praktikum.

# 50 %





# Keunggulan



## JALUR REGULER



## JALUR HYBRID



### SISTEM KULIAH

Perkuliahan secara offline pagi/sore

Perkuliahan **50%** Mata kuliah dilakukan secara **online** dengan LMS & **50%** kuliah secara **offline** dengan jadwal fleksibel

### PERSYARATAN

Lulusan SMA/SMK

Lulusan SMA/SMK & **sudah bekerja**

### BIAYA KULIAH

Sesuai tarif SPP tiap prodi & dibayarkan tiap bulan

Sesuai tarif SPP tiap prodi & **lebih murah** serta dibayarkan tiap bulan

### DPP

Sesuai tarif DPP tiap prodi & dapat diangsur 10x

Sesuai tarif DPP tiap prodi & **lebih murah** serta dapat diangsur 10x



**JALUR  
REGULER**



**JALUR  
HYBRID**



Hanya **7 Prodi** yang membuka jalur hybrid

**Administrasi Publik  
Administrasi Niaga  
Ilmu Komunikasi  
Ilmu Hukum  
Ekonomi  
Pembangunan  
Sastra Inggris  
Sastra Jepang**

**PRODI**

Semua prodi membuka jalur reguler

**MASA STUDI**

Dapat ditempuh dalam waktu minimal 3,5 - 4 Tahun

Dapat ditempuh dalam waktu minimal 3,5 - 4 Tahun

# Persyaratan



Lulusan SMA/SMK



Scan Ijazah & SKHUN  
Asli



Scan KTP & KK  
Asli



Scan Akta Lahir / Surat  
Kenal Lahir Asli

## Surat Keterangan BEKERJA

### SURAT KETERANGAN BEKERJA

Nomor : 033/SK.Cons/Mdn/2020

Yang bertandatangan di bawah ini :

Nama : ARI ADITYA  
Jabatan : Direktur  
Alamat : Dusun IV K.Piasa Desa Tinggi Raja Kec. Tinggi Raja Kisaran

Dengan ini menerangkan bahwa :

Nama : ILMI SANI RAMADHAN SITORUS  
Tempat/Tgl Lahir : Tanjung Alam, 21 Agustus 1997  
Pendidikan : SMK N 2 Kisaran  
Jabatan di Perusahaan : Tenaga Ahli  
Alamat tinggal : Dusun III Desa Sei Silau Timur Kec. Buntu Pane Kab. Asahan

Adalah benar karyawan di Perusahaan CV. EKA GAUTAMA CONSULTANT yang beralamat di Jl. Suluh Gg. Mulio Lk. X kel. Sidorejo Kec. Medan Tembung terhitung sejak Januari 2017 hingga saat ini.

Demikian surat keterangan ini kami buat dengan sebenarnya dan agar dipergunakan sebagaimana mestinya.

Jika status pekerjaannya freelance, maka surat keterangan yang diberikan adalah dari salah satu klien atau mitra pemberi kerja



# Biaya Pendaftaran



## **Formulir Pendaftaran**

Rp. 400.000 (dibayar sekali)



## **Admisi**

Rp. 500.000 (dibayar sekali)



## **Her-Registrasi**

Rp. 250.000 (setiap semester)



## **Asuransi**

Rp. 100.000 (dibayar sekali & berlaku selama 4 tahun)



## **KTM**

Rp. 25.000 (dibayar sekali)



## **Biaya Praktikum**

(sesuai prodi masing-masing)

# Biaya Perkuliahan

**S1**

**DPP  
UANG GEDUNG**

**SPP /  
BULAN**

**ADMINISTRASI  
PUBLIK / NEGARA**

**RP 6.400.000**

**RP 800.000**

**ADMINISTRASI  
NIAGA / BISNIS**

**RP 5.600.000**

**RP 800.000**

**ILMU KOMUNIKASI**

**RP 9.600.000**

**RP 900.000**

**ILMU HUKUM**

**RP 7.600.000**

**RP 900.000**

**EKONOMI  
PEMBANGUNAN**

**RP 6.800.000**

**RP 800.000**

**SASTRA INGGRIS**

**RP 6.000.000**

**RP 700.000**

**SASTRA JEPANG**

**RP 5.200.000**

**RP 700.000**

*DPP / Uang Gedung  
Dapat diangsur 10x*

*pembayaran SPP  
dilakukan tiap bulan  
menggunakan VA*

## ADMINISTRASI NEGARA/PUBLIK

Masa Studi prodi Administrasi Negara / Publik jalur hybrid ditempuh minimal 4 tahun atau setara **144 SKS** dengan gelar akademik **S.AP.**

Terdapat 4 peminatan yang tersedia yakni : **Pelayanan Publik, Otonomi Daerah dan Desa, Analisa Kebijakan Publik serta Pemberdayaan Masyarakat.**



**Trakreditasi Unggul**  
BAN PT



**Tsertifikasi Internasional**  
AUN QA

### FASILITAS

- Laboratorium Otonomi Daerah
- Laboratorium Kewirausahaan
- Akses Learning Managenet System
- Perpustakaan

### KERJASAMA

- Pemerintah Provinsi Jawa Timur
- Pemerintah Kota Surabaya
- Badan Riset Inovasi Nasional (BRIN)
- School of Political Science And Public Administration Walailak University Thailand
- Palacky University Olomouc, Czezh republic, Dsb.

Lulusan prodi administrasi Negara / Publik akan menjadi



**ADMINISTRATOR  
PUBLIK**



**PERENCANAAN  
PEMBANGUNAN**



**ANALIS KEBIJAKAN  
UTAMA**



**MANAGER KEGIATAN  
LAPANGAN**

## ADMINISTRASI BISNIS/NIAGA

Masa studi prodi Administrasi Bisnis jalur hybrid ditempuh minimal 4 tahun atau setara **144 SKS** dengan gelar akademik **S.AB.**

Terdapat 3 peminatan yang tersedia yakni **Pemasaran, Keuangan dan Kewirausahaan.**



**Trakreditasi Unggul**  
BAN PT

### FASILITAS

- Laboratorium Kewirausahaan
- Akses Learning Management System
- Perpustakaan

### KERJASAMA

- PT. Valburi Asia Futures
- PT. Jamkrida
- PT. Perkebunan Nusantara XI
- PT. PLN Nusantara Power Services
- PT. Equity World Futures
- KPRI Setdaprof Jawa Timur
- Kabupaten Madiun
- Kabupaten Blitar
- Kabupaten Ponorogo, Dsb.

Lulusan prodi administrasi bisnis / Niaga akan menjadi



**ANALIS PEMASARAN**



**ANALIS KEUANGAN**



**WIRAUSAHAWAN**

## ILMU KOMUNIKASI

Masa studi prodi Ilmu Komunikasi jalur hybrid ditempuh minimal 3,5 tahun atau setara **145 SKS** dengan gelar akademik **S.I.Kom.**

Terdapat 4 peminatan yang tersedia yakni, **Public Relations, Broad casting, New Media dan Komunikasi Politik**



**Trakreditasi Unggul**  
BAN PT

### FASILITAS

- Laboratorium Radio dan TV
- Laboratorium Media Online dan Cetak
- Laboratorium Public Relations dan Big Data
- Laboratorium Kewirausahaan
- Akses Learning Management System
- Perpustakaan

### KERJASAMA

- Paris Lodron Universitat Salzburg, Austria
- Xavier University-Ateneo De Cagayan, Philippines
- Walailak University-Thailand
- University of Philippines
- PT Kencana Maju Bersama
- PT Hardaya Widya Graha (Grand City Mall & Convex Surabaya)
- Radio DJ FM
- JTV , Dsb.

Lulusan prodi Ilmu Komunikasi akan menjadi

NO.	PROFIL LULUSAN	PROSPEK KARIR/PROFESI
1.	Praktisi Kehumasan	Humas di kantor pemerintah (Government PR), Humas di sektor swasta (Corporate PR), konsultan humas (PR Consultant).
2.	Praktisi Broadcasting	Jurnalis, reporter, presenter, editor, kamerawan, produser, narator, eksekutif periklanan media elektronik/penyiaran.
3.	Praktisi New Media	Social Media Specialist, Content Manager/Strategist, Data Science Analyst, Online Media Executive
4.	Praktisi Komunikasi Politik	Manajer kampanye, konsultan politik, politisi, orator, public speaker.
5.	Peneliti	Analisis Media, Surveyor, peneliti di lembaga riset, pembantu peneliti (research assistant)
6.	Wirausaha Komunikasi (pelaku usaha mandiri dalam industri media dan komunikasi)	Fotografer, pemilik rumah produksi, penulis, Event Organizer, MC profesional.
7.	Pengajar	Dosen, Guru, Instruktur dalam bidang komunikasi.

## ILMU HUKUM

Masa studi prodi Ilmu Hukum jalur hybrid ditempuh minimal 3,5 tahun atau setara **148 SKS** dengan gelar akademik **S.H.**

Terdapat 4 peminatan yang tersedia yakni **Kepidanaan, Keperdataan, Ketatanegaraan dan Hukum Administrasi.**



**Trakreditasi Unggul**  
BAN PT

### FASILITAS

- Laboratorium Peradilan Semu
- Klinik Jurnal
- Workshop Metode Penelitian
- Konsultasi dan Bantuan Hukum
- Akses Learning Management System
- Perpustakaan

### KERJASAMA

- Komisi penyiaran Jawa Timur
- Ombudsman
- KOMisi Yudisial Perwakilan Jawa Timur
- KPU dan Bawaslu propinsi dan kabupaten kota di Jawa Timur
- Kantor NOtaris, PPAT dan Pejabat Lelang Dr.Ibnu Arly, SH., M.Kn.
- Kantor hukum di lingkungan jawa Timur, Dsb.

Lulusan prodi Ilmu Hukum akan menjadi



**PENEGAK HUKUM**



**ANALIS HUKUM**



**PENYUSUN DOKUMEN HUKUM /  
LEGAL DRAFTER**



**AUDITOR HUKUM**



**KONSULTAN HUKUM / LEGAL  
CONSULTANT**



**PENELITI HUKUM**



## EKONOMI PEMBANGUNAN

Masa studi prodi Ekonomi Pembangunan jalur hybrid ditempuh minimal 3,5 tahun atau setara **144 SKS** dengan gelar akademik **S.E.**

Terdapat 2 peminatan yang tersedia yakni **Ekonomi Industri dan Ekonomi Publik**



**Trakreditasi "A"**  
BAN PT

### FASILITAS

- Workshop metode penelitian
- Laboratorium Kewirausahaan
- Akses Learning Management System
- Perpustakaan

### KERJASAMA

- FAB Enterprises
- PT Indobismar
- Gallery Investasi , Dsb.

Lulusan prodi Ekonomi Pembangunan akan menjadi

**TREND ANALYST**

**EKONOM**

**SYSTEM ANALYST**

**FINANCIAL ANALYST**

**DATA ANALYST**

**PENDIDDIK**

**BUSINESS ANALYST**

**CREDIT ANALYST**

**AKTUARIS**

**MARKET ANALYST**

**RESEARCH AND  
DEVELOPMENT (R&D)**

## SASTRA INGGRIS

Masa studi prodi Sastra Inggris jalur hybrid ditempuh minimal 3.5 tahun atau setara **144 SKS** dengan gelar akademik **S.S.**

Terdapat 2 peminatan yang tersedia yakni **Literatur dan Linguistik.**



**Trakreditasi "A"**  
BAN PT

### FASILITAS

- Laboratorium Bahasa
- Laboratorium Interpreting
- Ruang Self Access Center
- Perpustakaan
- Laboratorium Komputer
- Akses Learning Management System
- Perpustakaan

### KERJASAMA

- Universiti Malaysia Perlis Walailak
- University Thailand
- Disbudpar Jatim
- Balai Bahasa Jatim
- JW. Marriott Surabaya
- Novotel
- Pruf Ritz Communication Hub
- British Council English Score
- PT. PAL Indonesia Surabaya , Dsb.

Lulusan prodi Sastra Inggris akan menjadi

- ✓ **PENELITI MUDA BIDANG BAHASA DAN SASTRA INGGRIS**
- ✓ **ENGLISH LANGUAGE TRAINER**
- ✓ **PENERJEMAH/INTERPRETER**
- ✓ **TENAGA ADMINISTRASI PROFESIONAL**
- ✓ **PELAKU WISATA**
- ✓ **KOMUNIKATOR**

## SASTRA JEPANG

Masa studi prodi Sastra Jepang jalur hybrid ditempuh minimal 4 tahun atau setara **144 SKS** dengan gelar akademik **S.S.**

Terdapat 3 peminatan yang tersedia yakni **Literatur (Bunkagaku)**, **Linguistik (Gengougaku)** dan **Masyarakat Jepang (Nihon Shakai)**.



**Trakreditasi Unggul**  
BAN PT

### FASILITAS

- Laboratorium Bahasa
- Japan Club Centre
- Self-Access Centre
- Aozora Yosakoi (Yosakoi Traditional Dance Club)
- Akses Learning Management System
- Perpustakaan

### KERJASAMA

- Akita University of Art 1-Sensei Technology
- Hotel Shiretoko Daichii Japan
- Ogaway Co. Ltd.
- Gifu Spring Co, Ltd.
- PT. Japan Indonesia Program Akademik (JIPA)
- Simptier Co.,Ltd., LPK
- PT. Daima Akademi Nusantara Daiichi Takimoto Co., Ltd
- Arcana Izu Hotel Jepang, Dsb.

Lulusan prodi Sastra Jepang akan menjadi



**PENELITI**



**PENERJEMAH/INTERPRETER**



**ENTREPRENEUR**

# Trial Kelas

Untuk mencoba model perkuliahan kelas hybrid, peserta dapat mengikuti trial kelas hybrid Untag Surabaya. Adapun panduan cara mengikutinya seperti berikut.

## 1 [mooc.untag-sby.ac.id](https://mooc.untag-sby.ac.id)

Masuk ke laman [mooc.untag-sby.ac.id](https://mooc.untag-sby.ac.id) kemudian pilih konten kuliah hybrid

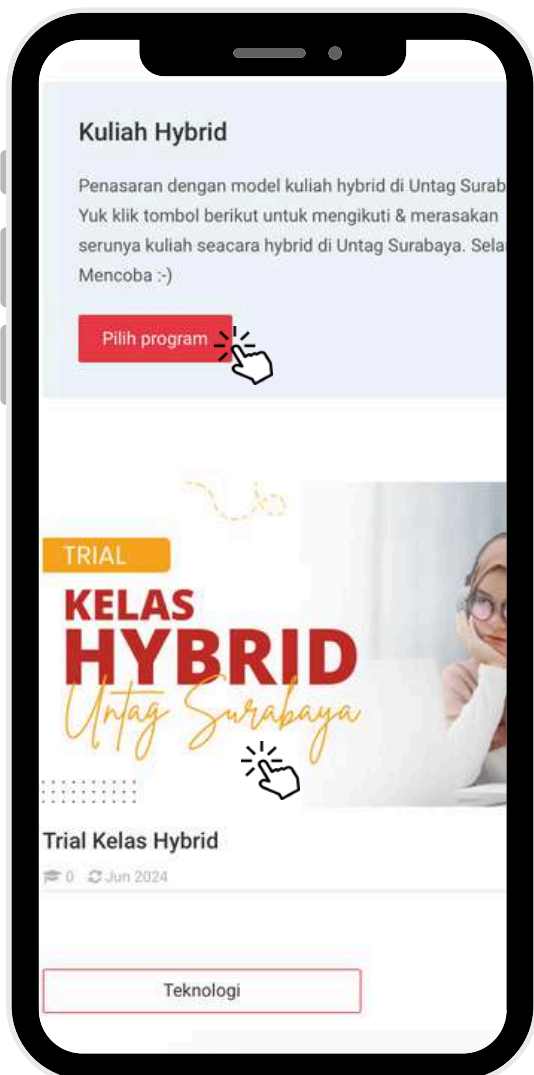

## Guest 2

Selanjutnya saat login pilih  
**Login As a Guest**

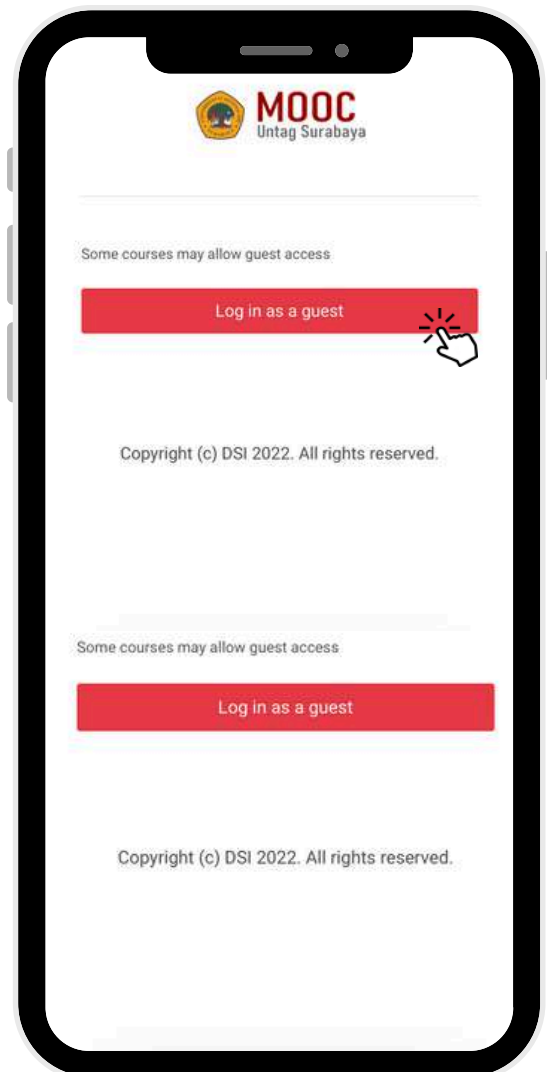

# Trial Kelas

## 3 Kuliah Online

Selanjutnya silahkan ikuti Materi 1 sampai dengan Materi 3, secara berurutan mulai dari awal sampai akhir

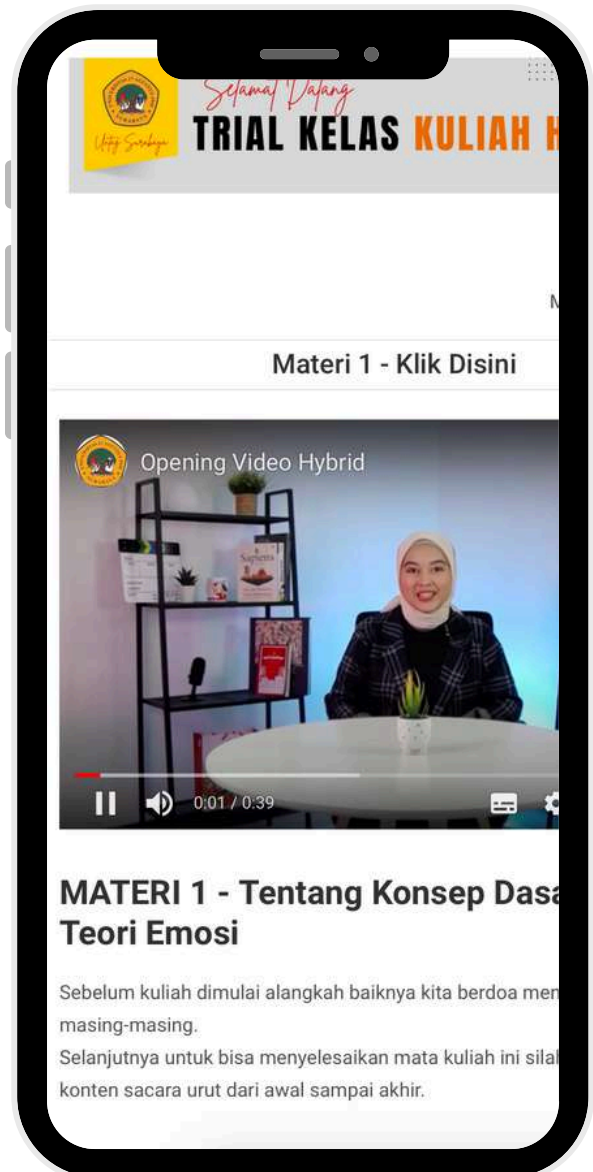
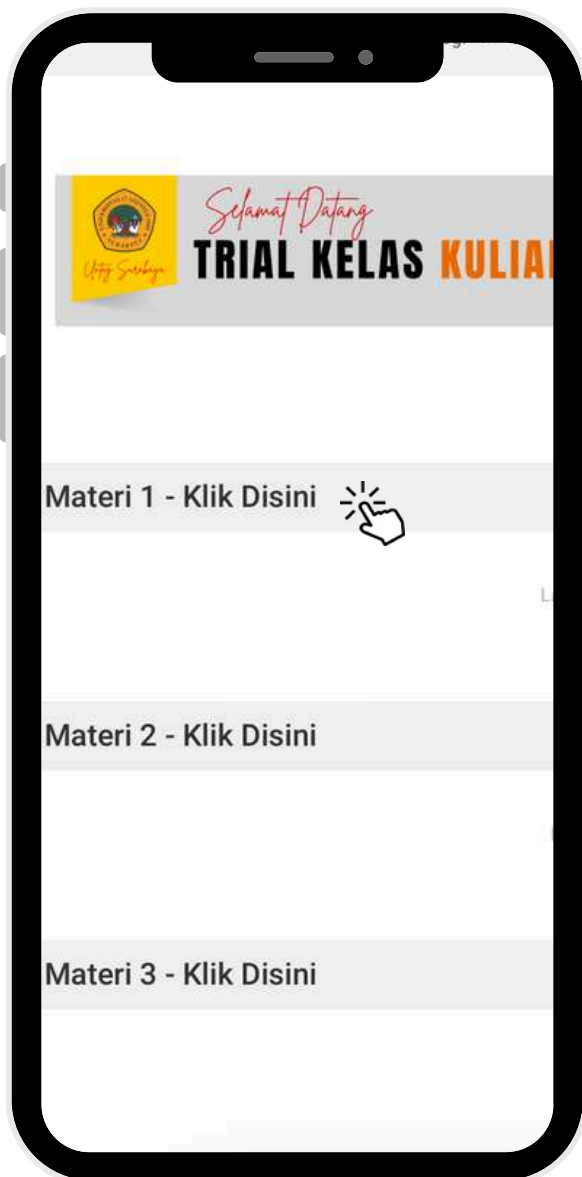

# Alur Pendaftaran

## 1 DAFTAR

Mendaftar Offline ke PMB Untag Surabaya  
atau Mendaftar Online melalui [pmb.untag-sby.ac.id](http://pmb.untag-sby.ac.id)  
Pilih Jalur Pendaftaran **Hybrid**

## 2 Surat Keterangan Kerja

Lengkapi bukti pendaftaran di SIM PMB  
berserta kebutuhan surat keterangan bekerja

## 3 Tes TPA

Melakukan tes TPA secara online / offline

## 4 Daftar Ulang

Melakukan Daftar Ulang dengan membayar  
Uang DPP, SPP dll  
*\* bisa diangsur*

5

## NIM

Pendaftar mendapatkan NIM, Jas Almamater  
& Kartu Mahasiswa

6

## Kuliah Hybrid

Sudah SAH menjadi mahasiswa untag jalur hybrid &  
dapat mengikuti Mengikuti perkuliahan Hybrid





 @hybrid.untagsby

 @kitauntagsby

 +62 811 300 1716

 +62 823 3830 4676

[pmb.untag-sby.ac.id](http://pmb.untag-sby.ac.id)





BOOKLET

# JALUR HYBRID

*Untag Surabaya*

 @hybrid.untagsby

 @kitauntagsby

 +62 811 300 1716

 +62 823 3830 4676

Link Pendaftaran Mahasiswa Baru

[pmb.untag-sby.ac.id](https://pmb.untag-sby.ac.id)

